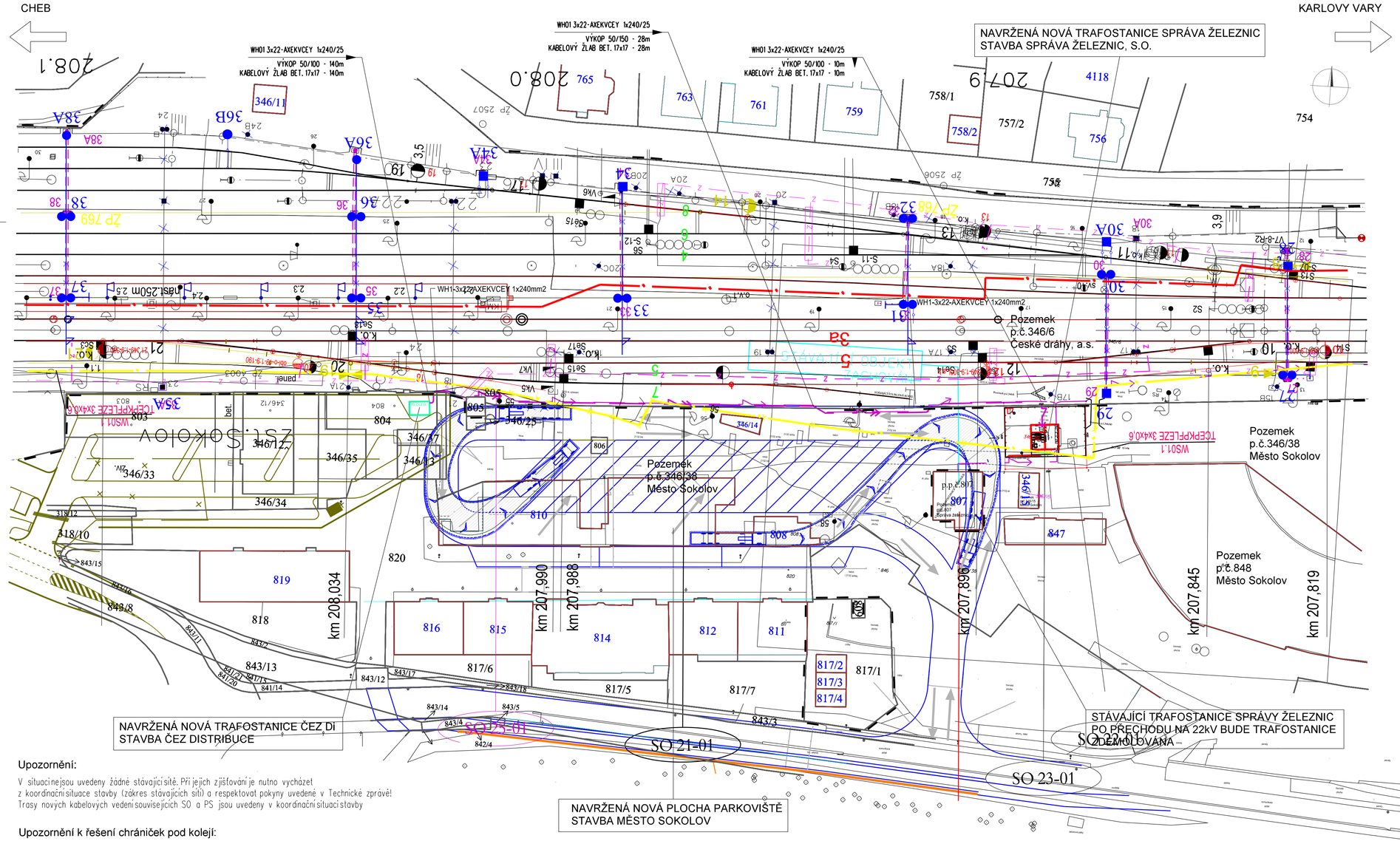

Upozornění:

V situaci nejsou uvedeny žádné stávající sítě. Při jejich zjišťování je nutno vycházet z koordinační situace stavby (zákres stávajících sítí) a respektovat pokyny uvedené v Technické zprávě! Trasy nových kabelových vedení souvisejících SO a PS jsou uvedeny v koordinační situaci stavby

Upozornění k řešení chrániček pod kolejí:

Rýhy pro zhotovení kabelového lože při křížení koleje budovat spolu s realizací kolejového spodku, chráničky vždy vyvést na povrch s dostatečnou délk.rezervou (min. 0,5m)

Revize:	Datum:	Popis:	Kontroloval:

Stavebník / investor: Adresa: Zástupce investora: Adresa:	**Správa železnic, státní organizace** Dlážděná 1003/7, 110 00 Praha 1 Stavební správa západ Sokolovská 278/1955, 190 00 Praha 9	SPRÁVA ŽELEZNIC
Zhotovitel díla: Adresa: Kontakt:	**EŽ Praha, a.s.** Náměstí Hrdinů 1693/4a 140 00 Praha 4 - Nusle E: marketing@elzel.cz, www.elzel.cz	EŽ Elektrizace Železnic Praha a.s.
Zhotovitel části / objektu: Adresa: Kontakt:	**EŽ Praha, a.s.** Náměstí Hrdinů 1693/4a 140 00 Praha 4 - Nusle E: marketing@elzel.cz, www.elzel.cz	

Název stavby / akce:	**Distribuční trafostanice Sokolov – Unifikace 22kV**		Označení (S-kód): **E618S39142020** Zakázka: **7640209**
Název části:	D.2.1.5 Ostatní inženýrské objekty		Označení části: **D.2.3.6**
Název objektu:	**Žst. Sokolov, trafostanice 22/04kV, přípojka VN ČEZ DI**		Číslo objektu / komplexu: **SO 21-01**
Název přílohy: Název dílčí části přílohy:	SITUACE 1:500 ####		Číslo přílohy: **2,001**
Odpovědný projektant: Jasoň Svoboda	Zpracovatel přílohy: Jasoň Svoboda	Měřítko: 1:500 Formáty: XxA4	Stupeň dokumentace: DUSP
Kraj: Karlovarský	Katastrální území: viz textová část	TUDU: viz textová část	Smluvní datum zpracování: 06/2021

S-kód:	Stupeň dokumentace:	Část:	Objekt:	Podobjekt:	Příloha:	Revize:
E618S3914X	DURX	D236X	SO21 01XX		2001	001

DOKUMENT LZE UŽÍVAT POUZE VE SMYSLU PŘÍSLUŠNÉ SMLOUVY O DÍLO, ŽÁDNÁ JEHO ČÁST NEMŮŽE BÝT DLE ZÁKONA č.121/2000 Sb. KOPÍROVÁNA NEBO JINÝM ZPŮSOBEM ROZŠIŘOVÁNA BEZ SOUHLASU EŽ PRAHA a.s.